Les 7 et 8 janv 2022

LA ROCHELLE
Espace Encan

Passerelle

Salon des lycéens et des étudiants

PASSE RELLE 2022

SALON DES LYCÉENS ET DES ÉTUDIANTS

© Tous droits réservés – La Rochelle Tourisme et Evénements – 2021

PRÉAMBULE

Ce rapport dresse un bilan de toutes les mesures prises, les objectifs initiaux et les résultats, dans le but de faire de Passerelle un événement écoresponsable. Pour cela, le comité d'organisation du salon s'est basé sur la charte des événements rochelais écoresponsables. Ce rapport est donc organisé suivant cette charte définie par la ville de La Rochelle. Pour cette édition, le salon Passerelle a obtenu le label écoresponsable niveau 3.

Lien de la charte : *https://www.larochelle.fr/vie-quotidienne/associations/organiser-une-eco-manifestation*

COMMENT FONCTIONNE LA CHARTE ?

Les actions sont regroupées en 6 catégories : le tri et la réduction des déchets, la mobilité durable, l'accessibilité, les économies d'énergie et d'eau, la promotion de la santé et de la sécurité, la sensibilisation à l'écoresponsabilité.

Une légende a été établie afin de montrer la réalisation 2022 et les objectifs pour 2023.

Objectif atteint ou prévision que l'objectif soit atteint :

Objectif partiellement atteint ou prévision que l'objectif soit partiellement atteint :

Objectif non atteint ou prévision que l'objectif ne soit pas atteint :

© Tous droits réservés – La Rochelle Tourisme et Evénements – 2021

LES ACTIONS OBLIGATOIRES

RÉALISATION 2022		OBJECTIF 2023
✓	Organiser le tri sélectif et le recyclage des emballages plastiques et métalliques, des papiers-cartons et du verre.	✓
✓	Prévoir une équipe dédiée à la mise en place des actions de la charte (nettoyage site, tri et réduction des déchets, mobilité, accessibilité…).	✓
✓	Choisir un site facile d'accès et inciter aux déplacements « doux » (marche, vélo), aux transports en commun ou au covoiturage, dans les supports de communication.	✓

© Tous droits réservés – La Rochelle Tourisme et Evénements – 2021

LES ACTIONS OBLIGATOIRES

RÉALISATION 2022		OBJECTIF 2023
✓	Informer des conditions d'accessibilité existantes de la manifestation.	✓
✓	Réaliser et diffuser un bilan des actions écoresponsables mises en place.	✓
✓	Supprimer la vaisselle jetable en plastique.	✓

COMMENT VENIR AU SALON

Découvrez toutes les informations pratiques pour venir et vous déplacer dans la ville en privilégiant la mobilité douce.

Venir à vélo

Les services Yélo : La ville de La Rochelle met à disposition des vélos libre-service **Yélo** dans les **52 stations** reparties sur le territoire. Les trajets de moins de 30 minutes sont gratuits après adhésion

En savoir plus >

Parc à vélo : Vous avez votre vélo ? Attachez-le sur le parc à vélo situé à l'entrée du bâtiment.

Venir en train

La gare de La Rochelle se trouve dans le centre-ville, à seulement **4 minutes à pied** de l'**Espace Encan** où se tient le festival.

En savoir plus >

Venir en bus

La ville de **La Rochelle** est très bien desservie grâce à son réseau de **bus ILLICO**.

Lignes et horaires >

Venir en bateau

Faire une escale avec votre bateau à La Rochelle : **Port de Plaisance >**

Le passeur

Les 7 et 8 janv 2022
LA ROCHELLE Espace Encan
Passerelle
Salon des lycéens et des étudiants
www.salon-passerelle.fr

Bilan RSE Passerelle 2022

Sommaire

1. Préambule
2. Les actions obligatoires
7. Les actions complémentaires
17. Conclusion & synthèse

Préambule

Ce rapport dresse un bilan de toutes les mesures prises, les objectifs initiaux et les résultats, dans le but de faire du salon Passerelle un événement écoresponsable. Pour cela, le comité d'organisation du salon s'est basé sur la charte d'éco-manifestation de la Ville de La Rochelle. Ce rapport est donc organisé suivant cette charte définie par la ville de La Rochelle.
Lien de la charte :
https://www.larochelle.fr/fileadmin/mediatheque/3_Vie_quotidienne/Associations/CHARTE_ECOMANIF_VLR_Vdef.pdf

La charte d'éco-manifestation de la Ville de La Rochelle.
Conçue par la ville de La Rochelle, elle propose un outil pour accompagner les organisateurs dans leur démarche pour faire de leur événement une éco-manifestation. La charte s'adresse à toutes les typologies de manifestations, qu'elles soient avancées ou non en matière de pratiques durables.
Cette charte prend sa place dans le plan d'actions Cit'ergie, porté par la Ville et l'Agglomération de La Rochelle et dans la démarche La Rochelle Territoire Zéro Carbone.
Une éco-manifestation, c'est une manifestation qui :

- Réduit ses impacts négatifs sur l'environnement
- Favorise l'économie locale
- Respecte la santé et la sécurité des personnes
- Permet l'accès à tous et promeut les valeurs du développement durable auprès des participants

Légende
Objectif atteint ou prévision que l'objectif soit atteint : 🟢

© Tous droits réservés – La Rochelle Tourisme et Evénements – 2021

LES ACTIONS COMPLÉMENTAIRES

LE TRI ET LA RÉDUCTION DES DÉCHETS - LA COLLECTE ET LE TRI DES DÉCHETS

RÉALISATION 2022		OBJECTIF 2023
✓	Organiser la collecte des objets réutilisables à la fin de l'événement.	✓
✓	Organiser la collecte et le recyclage des déchets spécifiques par un prestataire ; il s'agit des déchets hors bacs bleus/jaunes/verre (ex : palettes, caisses polystyrène, coquilles d'huitres…).	✓
✓	Mettre en place des cendriers sur les tables et les espaces communs afin d'éviter la pollution par les mégots de cigarette.	✓

© Tous droits réservés – La Rochelle Tourisme et Evénements – 2021

LES ACTIONS COMPLÉMENTAIRES

LE TRI ET LA RÉDUCTION DES DÉCHETS - LA PRÉVENTION DES DÉCHETS

RÉALISATION 2022		OBJECTIF 2023
☐	Réduire le gaspillage alimentaire.	☐
☐	Réduire la consommation d'emballages à usage unique et/ou des dosettes individuelles.	☐
☐	Favoriser le réemploi, l'upcycling ou les objets de seconde main pour la décoration.	☐
☐	Autre : Réduire la production de déchets.	☐

© Tous droits réservés – La Rochelle Tourisme et Evénements – 2021

LES ACTIONS COMPLÉMENTAIRES

LA MOBILITÉ DURABLE

RÉALISATION 2022

OBJECTIF 2023

Installer des racks à vélo en nombre suffisant à proximité du site.

COMMENT VENIR AU SALON

Découvrez toutes les informations pratiques pour venir et vous déplacer dans la ville en privilégiant la mobilité douce.

Venir à vélo

Les services Yélo : La ville de La Rochelle met à disposition des vélos libre-service **Yélo** dans les **52 stations** reparties sur le territoire. Les trajets de moins de 30 minutes sont gratuits après adhésion

En savoir plus >

Parc à vélo : Vous avez votre vélo ? Attachez-le sur le parc à vélo situé à l'entrée du bâtiment.

Venir en train

La gare de La Rochelle se trouve dans le centre-ville, à seulement **4 minutes à pied** de l'**Espace Encan** où se tient le festival.

En savoir plus >

Venir en bus

La ville de **La Rochelle** est très bien desservie grâce à son réseau de **bus ILLICO**.

Lignes et horaires >

Venir en bateau

Faire une escale avec votre bateau à La Rochelle : **Port de Plaisance >**

Le passeur

© Tous droits réservés – La Rochelle Tourisme et Evénements – 2021

LES ACTIONS COMPLÉMENTAIRES

L'ACCESSIBILITÉ

RÉALISATION 2022		OBJECTIF 2023
✓	Choisir un site accessible et veiller à l'accessibilité des équipements (banque d'accueil, cheminement, sanitaires, espaces réservés…).	✓
✓	Prévoir suffisamment de stationnements accessibles à proximité du site ou une zone de dépose minute.	✓
✓	Sensibiliser les équipes d'accueil et si nécessaire prévoir une personne/ équipe dédiée à l'accueil des personnes en situation de handicap, identifiable de tous.	✓
✓	Mettre en place une signalétique accessible pour toutes les personnes en situation de handicap (pictogrammes).	✓
✓	Privilégier des animations adaptées au public en situation de handicap et rendre cette offre visible dans les supports d'information (programmes, site web…).	✓

© Tous droits réservés – La Rochelle Tourisme et Evénements – 2021

LES ACTIONS COMPLÉMENTAIRES

LES ÉCONOMIES D'ÉNERGIE ET D'EAU

RÉALISATION 2022		OBJECTIF 2023
✓	Utiliser des appareils économes en énergie ou des solutions alternatives.	✓
✓	Remplacer l'eau en bouteille par la mise en place de fontaines à eau ou gros conditionnement.	✓
✓	Réduire l'impact des supports de communication (éviter les aplats de couleurs, privilégier les supports numériques…).	✓

© Tous droits réservés – La Rochelle Tourisme et Evénements – 2021

LES ACTIONS COMPLÉMENTAIRES

LA BIODIVERSITÉ

RÉALISATION 2022

OBJECTIF 2023

Préférer des aménagements ponctuels que vous pourrez récupérer et réutiliser.

© Tous droits réservés – La Rochelle Tourisme et Evénements – 2021

LES ACTIONS COMPLÉMENTAIRES

LA PROMOTION DE LA SANTÉ

RÉALISATION 2022

OBJECTIF 2023

En cas de ventes d'alcool, offrir un accès à de l'eau et veiller à favoriser la vente de boissons sans alcool (tarif incitatif…).

En cas de proposition de restauration, favoriser les produits locaux et de saison.

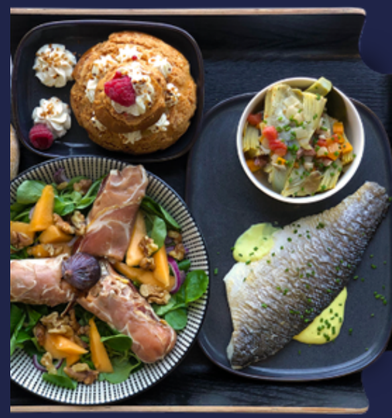

© Tous droits réservés – La Rochelle Tourisme et Evénements – 2021

LES ACTIONS COMPLÉMENTAIRES

LA SENSIBILISATION À L'ÉCORESPONSABILITÉ

RÉALISATION 2022		OBJECTIF 2023
✓	Intégrer des critères environnementaux dans les prestations.	✓
✓	Former l'équipe technique de l'événement et les décideurs.	✓
✓	Sensibiliser et informer le public et les partenaires aux gestes écoresponsables (interdiction des déchets au sol, dont les mégots de cigarette…).	✓
✓	Communiquer la demande auprès des médias.	✓
✓	Autre : Communiquer sur la démarche du territoire.	✓

© Tous droits réservés – La Rochelle Tourisme et Evénements – 2021

Les 7 et 8 janv 2022

LA ROCHELLE
Espace Encan

Passerelle

Salon des lycéens et des étudiants

© Tous droits réservés – La Rochelle Tourisme et Evénements – 2021

Evénements éco-responsables
éco événement 3
La Rochelle

BILAN SYNTHÉTIQUE D'APRÈS LA CHARTE DES ÉVÉNEMENTS ROCHELAIS ÉCO-RESPONSABLES

BILAN COMPLET DISPNIBLE SUR DEMANDE